D-Neo # 2367650000

Design by Bertrand Lejoly

Waschtisch



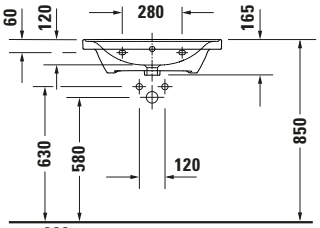

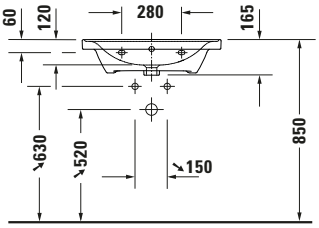

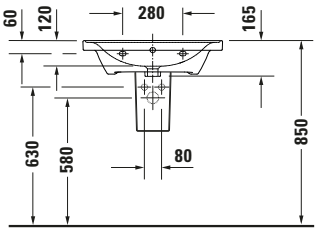

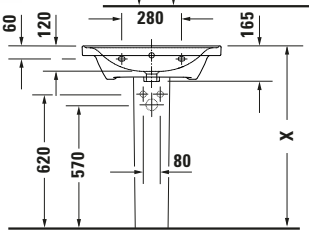

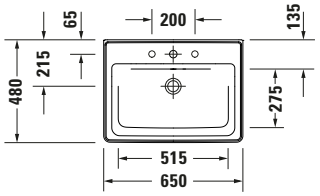

Basis Angaben	
Langbezeichnung	Duravit D-Neo Waschtisch 650 mm Weiß Hochglanz, Hahnlochbank, Anzahl Hahnlöcher pro Waschplatz: 1, Überlauf – 2367650000

Spezifikationen	
Farbe	
Farbwert	Weiß
Innenfarbe	Weiß
Aussenfarbe	Weiß
Glanzgrad	Hochglanz
Glanzgrad Innen	Hochglanz
Glanzgrad Außen	Hochglanz
Überlauf	
Überlauf	✓
Waschplatz	
Anzahl Hahnlöcher pro Waschplatz	1
Material	
Material	Keramik

Features	
Waschplatz	
Hahnlochbank	✓
Waschtisch	
Von unten glasiert	✓

Logistik	
Artikelgewicht	20 kg

Passende Produkte	
Passende Artikel	
	Push-open Ventil **# 0050521000** Universal
	Designsiphon **# 005036** Universal
	Push-open Ventil **# 005052** Universal
	Designsiphon **# 0050361000** Universal
	Designsiphon **# 0050364600** Universal
	Röhrensiphon **# 0050260000** Universal
	Push-open Ventil **# 0050524600** Universal
	Standsäule **# 085842** D-Neo
	Halbsäule **# 085843** D-Neo

Beschreibungstexte	
Ausschreibungstext	Duravit D-Neo Waschtisch Weiß Hochglanz 650 mm, Designer: Bertrand Lejoly, Sanitärkeramik, Wandhängend, Überlauf, Position Ablauf: Mitte, Von unten glasiert, Ablagefläche: Hahnlochbank-Hinten, Anzahl Becken: 1, Beckenform: Rechteckig, Position Becken: Mitte, Position Hahnloch: Mitte, Weiß Hochglanz, Geeignet für Möbel, Geeignet für Halbsäule, Geeignet für Standsäule, Hahnlochbank, CE-Kennzeichen-1: EN 14688, EAN Nr.: 4063382015624, Artikelgewicht: 20 kg, Beckenbreite: 515 mm, Beckentiefe: 275 mm, Abmessungen (Breite / Länge x Tiefe / Breite x Höhe): 650 x 480 x 160 mm, Artikel Nr.: 2367650000

Weitere Informationen finden Sie hier

https://pro.duravit.de/p/2367650000

Alle Zeichnungen enthalten alle notwendigen Maße (mm), die den üblichen Toleranzen unterliegen. Exakte Maße können nur am Produkt abgenommen werden.