ShowerSelect Comfort E
Ventil Unterputz für 3 Verbraucher
Oberfläche: **Brushed Black Chrome** Artikelnummer: **15573340**



Beschreibung

Merkmale

- 3 Verbraucher
- Nutzung Verbraucher: gleichzeitige Nutzung von mehreren Verbrauchern
- komfortables Ein-/Ausschalten der Verbraucher durch grossflächige Select-Tasten
- Start/ Stop Ventil zur Bedienung der Verbraucher
- Montageart: Wandmontage
- Durchflussmenge oberer Abgang: 26 l/min
- Durchflussmenge links und rechts: 26 l/min
- Maximale Durchflussmenge bei 3 bar: 32 l/min
- min. Betriebsdruck: 1 bar
- max. Betriebsdruck: 10 bar
- Montageausrichtung: Rosette nachträglich um +/- 3° ausrichtbar
- Montagehinweis: einfache Installation durch vormontierten Funktionsblock
- Taste: Ventil wird geliefert mit Tasten Rain klein, Rain gross, Handbrause, Schwall und Wanne
- Material Taste: Metall
- Geräuschgruppe: I
- Durchflussklasse: A
- Hinweise: flache Rosette für mehr Platz in der Dusche
- P-IX 38571/IAAA

Artikeldetails

ST-Nr.	6417 915.462
TEAM-Nr.	757970.284
Preis exkl. MwSt.	799.00 CHF

Designpreise

DESIGN AWARD 2023

Produktabbildung



Maßzeichnung

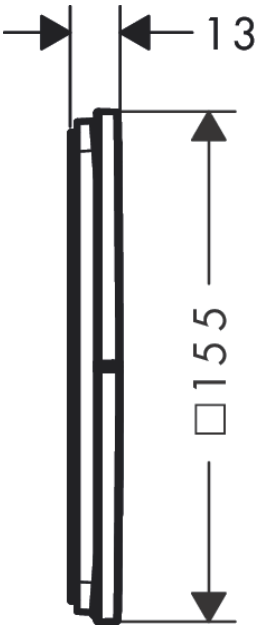

ShowerSelect Comfort E
Ventil Unterputz für 3 Verbraucher
Oberfläche: **Brushed Black Chrome** Artikelnummer: **15573340**



Durchflussdiagramm

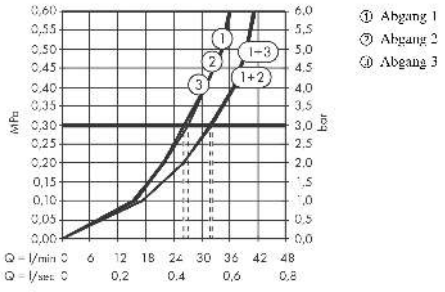

ShowerSelect Comfort E
Ventil Unterputz für 3 Verbraucher
Oberfläche: **Brushed Black Chrome** Artikelnummer: **15573340**



Explosionszeichnung

Baujahr: **>09/23**

