ABBRECHKLINGE FATMAX 25 MM, 20 ST.

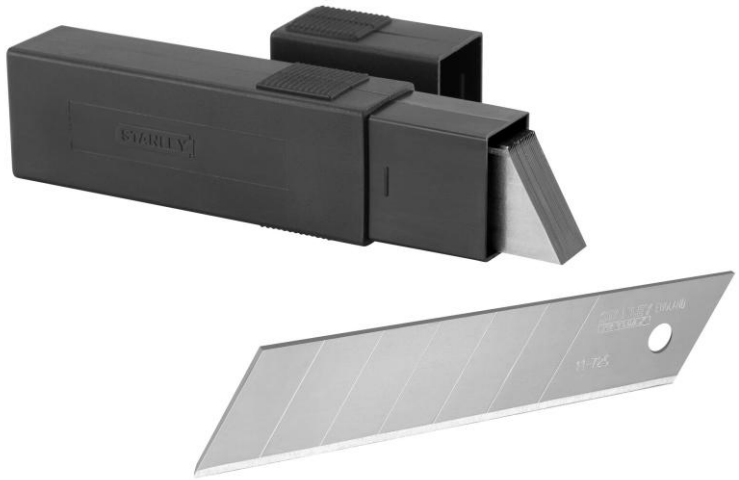

Produktstärken:

- **Die originale STANLEY® FATMAX® Abbrechklinge mit patentierter induktionsgehärteter Schneide – entwickelt und hergestellt in Sheffield, England**
- **Entwickelt für den alltäglichen, universellen Einsatz bei mittlerer bis hoher Beanspruchung**
- **Klinge aus Karbonstahl mit patentierter induktionsgehärteter Schneide**
- **Hohe Klingenstandzeit, Haltbarkeit und Schärfe, bis zu 25% höhere Lebensdauer als die Standard Abbrechklinge STANLEY®**
- **Einsatzbereiche: Bodenbeläge, Dachbeläge, Verpackungen, Karton, Papier, Leder, beschichtete Materialien auch mit abrasiven Anteilen, Isolier- und Mantelwerkstoffe, Dichtstoffe, Folien**

Bezeichnung	Packmaß	Bruttogewicht	EAN
Abbrechklinge STANLEY® FATMAX® 25 mm, 20 Stück in Kunststoffbox (SB-verpackt)	21.5 x 2.5 x 7.5 cm	0.375 kg	3253563117259