Produktdatenblatt

Inhaltsverzeichnis

Produkt	Artikelnummer	EAN
TUBE BENDER-Set, 8-10-12mm	24133	4004625241332

Irrtümer für den Gesamtinhalt vorbehalten. Bezug nur über den Fachhandel.

Produktdatenblatt

TUBE BENDER-Set, 8-10-12mm

Eigenschaften

ID	15860
External Key	24133
Status	Update Texte
Klassen	Variante (7119), EC002189 - Rohrbieger (8856), Sonderbehandlungsklasse (9347), Rohrbieger (50368487), Rohrbieger | EC002189 (50421269), Rohrbieger (50422940), Marketing Produkt (7118), Produktgruppe (7637), Biegegeräte (7328), Produktlinie (6902), Produktbereich (6901), Marke (6900)
LastChange	2025-07-22 07:44:38

Allgemein

Artikelnummer	24133
Bezeichnung Variante	TUBE BENDER-Set, 8-10-12mm
Vertriebstext	TUBE BENDER-Set, Einhand-Biegegerät, 8-10-12mm
EAN/GTIN	4004625241332
Zolltarifnummer	82055980
Bezeichnung Marketingprodukt	Einhand-Biegegerät TUBE BENDER Set
SKU	24133
Markenname	ROTHENBERGER
Ausführung	8-10-12mm
Grundbezeichnung	TUBE BENDER Set
Bezeichnung Variante Website	TUBE BENDER-Set, 8-10-12mm
Bezeichnung Variante Katalog (Print)	TUBE BENDER-Set, 8-10-12mm

Stammdaten

Warengruppe	Biegen
Produkthierarchie Nr.	030100010002000100
Basis-Mengeneinheit/Inhaltseinheit	Stück
Materialgruppe	Rabattgruppe 3
Marke	ROTHENBERGER
Produktgruppe	Fittingswerkzeuge
Kennzeichnung verkaufsfähiger Artikel/Ersatzteil	Preisliste
Preiseinheit/Preisbezugsmenge	1
Mengeneinheit/Bestelleinheit	Stück
Ursprungsland	ES - Spanien
Ursprungsregion	Vizcaya
Text Gefahrgut-Kennzeichen	Material ist kein Gefahrgut
Lieferklasse	ValuerangetypeID

Irrtümer für den Gesamtinhalt vorbehalten. Bezug nur über den Fachhandel.

Produktdatenblatt

TUBE BENDER-Set, 8-10-12mm

Stammdaten

Gefahrstoff	Nein
RO SERVICE+	Nein
Gültig ab	2025-01-01
Gültig bis	2025-12-31
Nettogewicht	1,505 kg
Bruttogewicht	1,505 kg
Verpackung Länge	1,000 cm
Verpackung Breite	1,000 cm
Versandgewicht	1,505 kg
Verpackung Höhe	1,000 cm
Mindestbestellmengenvielfaches	1
Verpackungsvolumen	6,084 cm³
Produkthierarchie	TB
Mindestmenge	1
Lieferzeit in Arbeitstagen	10
Artikelbesonderheit	Kernsortiment
Höchstmenge	keine Höchstmenge
Haltbarkeit	99
Verpackungsmenge	1
Länge x Breite x Höhe	40,000 X 21,000 X 17,000 cm
Rabattgruppe 2023	B
Länge	40,000 cm
Breite	21,000 cm
Höhe	17,000 cm

Technische Daten

Arbeitsbereich Durchmesser mm	8 - 12 mm
Anzahl Segmente	3
Biegeradius	28 – 37,5 mm
eClass Code	21044002
Klassencode ECLASS	ACD255

Marketing

Qualifizierung Bonusprogramm	Ja
Neutrale Bezeichnung	Biegegerät
Anwendungsvorteile	• Arbeiten mit nur einer Hand möglich dank ergonomischer Bauform

Irrtümer für den Gesamtinhalt vorbehalten. Bezug nur über den Fachhandel.

Produktdatenblatt

TUBE BENDER-Set, 8-10-12mm

Marketing

	• Schnelles Biegen durch Ratschenvorschub • Schneller Wechsel des Biegesegments durch Bajonettverschluss
Marketingtext	Mit dem TUBE BENDER können Installateure in der Sanitär- und Kälte/Klima-Branche Rohre aus Kupfer und Aluminium in den Dimensionen von 8-10-12 mm bis zu 90° biegen.
Einsatzbereich	Biegen von Rohren aus weichem Kupfer- und Aluminiumrohren in der Sanitär- und Kälte/Klima-Branche.
Produktbeschreibung	Manuelles Biegegerät zum Biegen von Rohren in den Dimensionen 8 - 12 mm
Anzahl erhaltene Bonuspunkte	6
Spiegelstrich 1 Headline	Zahnstange mit Bajonettverschluss
Spiegelstrich 1 Subline	Schneller Wechsel des Biegesegments
Spiegelstrich 2 Headline	Entlastungshebel
Spiegelstrich 2 Subline	Schnelles Entspannen und Zurücksetzen des Biegesegments
Spiegelstrich 3 Headline	Ergonomische Bauform
Spiegelstrich 4 Headline	Kompakte Bauweise
Spiegelstrich 5 Headline	Mechanischer Ratschenvorschub
Spiegelstrich 6 Headline	Offener Biegerahmen
Spiegelstrich 3 Subline	Einhändige Arbeitsweise
Spiegelstrich 4 Subline	Maßgenaues Biegen auch in Zwangslagen
Spiegelstrich 5 Subline	Schnelles und exaktes Biegen
Spiegelstrich 6 Subline	Fertigung von Über-, Gegen-, Etagen- und Anschlussbögen in allen Ebenen möglich
Lieferumfang	TUBE BENDER Set, 8-10-12mm

Medien

Hauptbild		**24132_tube_bender_p01.tif** MamfileID: 111829 Beschreibung: FileType: tif
Icons		**Tragekoffer.EPS** MamfileID: 94945 Beschreibung: FileType: eps

Irrtümer für den Gesamtinhalt vorbehalten. Bezug nur über den Fachhandel.

Produktdatenblatt

TUBE BENDER-Set, 8-10-12mm

Medien

Ersatzteilliste

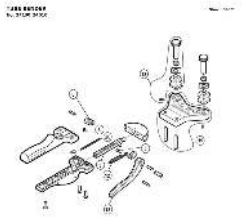

ETL_TUBE_BENDER-24130-24010-0817-DE.pdf
MamfileID: 23415
Beschreibung:
FileType: pdf

Betriebsanleitung



ba_tube_bender_0210.pdf
MamfileID: 70738
Beschreibung:
FileType: pdf

Crossselling

Crossselling



PIPECUT mini inkl. Lader EU, 4Ah Akku
Artikelnummer: 1000003165



TUBE CUTTER 42 PRO, 6-42 mm (1/4-1.5/8")
Artikelnummer: 70029



Innen-u.Außenentgrater,Cu+Plastik,4-36mm
Artikelnummer: 11006



Handwerkzeugkoffer 4414, 18-tlg.
Artikelnummer: 1000001955

Irrtümer für den Gesamtinhalt vorbehalten. Bezug nur über den Fachhandel.