WC-Sitz Antao SC/QR





Modell

8M67S1 Antao WC-Sitz mit Soft Close und Quick Release, einschl. 9221 22 61 Scharnier

Produktbeschreibung

WC-Sitz Antao im Wrap Over Design aus durchgefärbtem Duroplast:
- einschl. Scharnier mit Quick Release in Edelstahl
- Mittenabstand: 180 mm
- max. Bruchstärke des Ringsitzes: 240 kg
- 10 Jahre Garantie

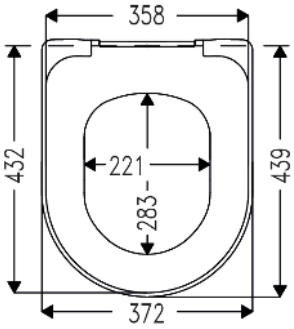

Farbprogramm

R1 Weiß alpin
RW Stone White
R7 Pure Black
AM Almond
R8 Morning Green

Scharnierfarbe

61 Edelstahl

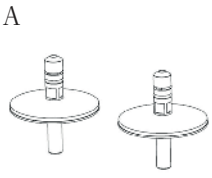

Ersatzteile

A) 9221 22 61Scharnier mit Quick Release in Edelstahl und Kunststoff
B) 9221 34 00 Pufferset für Sitz und Deckel grau
B) 9221 34 36 Pufferset für Sitz und Deckel schwarz
C) 9209 97 00 Soft Close Dämpferset

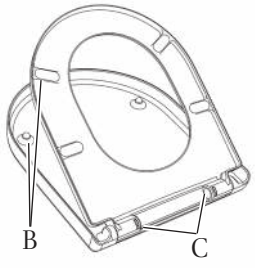

Reinigungs- und Pflegehinweise

Für eine problemlose und gründliche Reinigung eignen sich am besten Neutralseife oder milde und natürliche haushaltsübliche Spülmittel.
Verwenden Sie keine scheuernden, chlor- oder säurehaltigen Reinigungsmittel, da diese zu gelblichen Verfärbungen oder Lackablösungen führen können.

Montageanleitung

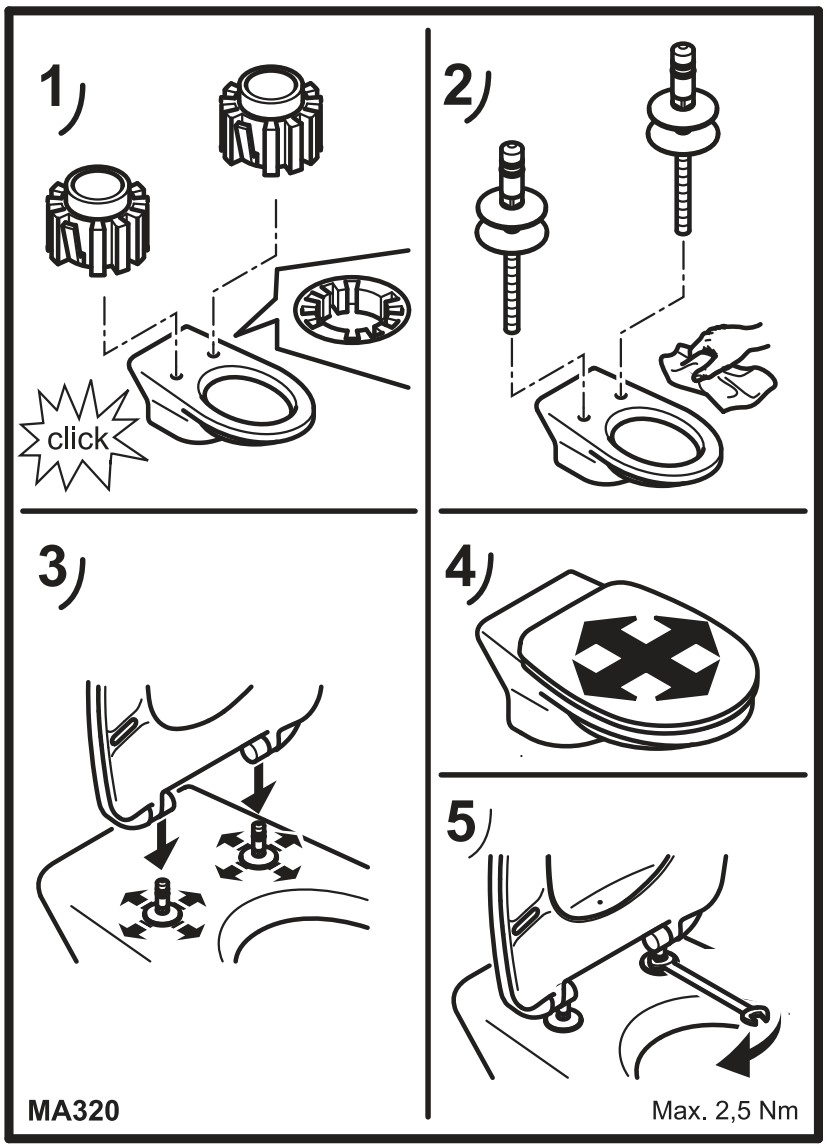

Materialbeschreibung

WC-SITZ: Dieser WC-Sitz wird aus umweltfreundlichen Materialien (eine Mischung aus Formaldehyd, Cellulose und Harnstoff sowie kleinen Mengen an Additiven) hergestellt. Die geschlossene porenfreie Oberfläche bietet die beste Voraussetzung für optimale Hygiene.

PUFFER: PE (Polyethylen)

SOFT CLOSE DÄMPFERSET: Hydraulischer Dämpfer mit Dämpfergehäuse aus Kunststoffteilen

DÄMPFERFLÜSSIGKEIT: Gleitflüssigkeit

SCHARNIER: Edelstahl und Kunststoff

Garantie

Die Garantie erstreckt sich auf Mängel und Fehler in unserem Produktmaterial über einen Zeitraum von 10 Jahren. Die Produkte können jederzeit in kleinerem Umfang technische und gestalterische Änderungen erfahren. Irrtümer und Änderunge vorbehalten.