Balcoon # 700679030000000

Design by Patricia Urquiola

Badewanne



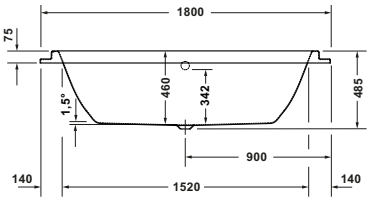

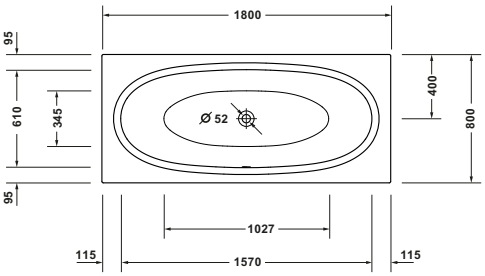

Basis Angaben	
Langbezeichnung	Duravit Balcoon Badewanne 1800x800 mm Weiß Matt, Einbau, Material: Sanitäracryl, Rechteckig, Anzahl Rückenschrägen: 2, Position Ablauf: Mitte, Überlauf – 700679030000000

Spezifikationen	
Montage	
Einbauart	Einbau
Position Rückenschräge	Beidseitig
Nutzinhalt	130 l
Material	
Material	Sanitäracryl
Farbe	
Farbwert	Weiß
Glanzgrad	Matt
Überlauf	
Überlaufart	Drehexcenter

Features	
Wannengriff möglich	✓

Vermaßung	
Breite / Länge	1800 mm
Tiefe / Breite	800 mm
Höhe	485 mm

Logistik	
Artikelgewicht	28 kg

Passende Produkte	
Passende Artikel	
	Ab- und Überlaufgarnitur **# 792216000001000** Universal
	Ab- und Überlaufgarnitur mit Zulauf **# 792217000001000** Universal
	Ab- und Überlaufgarnitur mit Zulauf **# 791228000001000** Universal
	Fußgestell **# 790100000000000** Universal
	Wannenanker **# 790103000000000** Universal
	Wandprofil **# 790126000000000** Universal
	Schallschutz-Set **# 791368000000000** Universal
	Anschlussschlauch **# 790166000000000** Universal

Beschreibungstexte	
Ausschreibungstext	Duravit Balcoon Badewanne Weiß Matt 1800x800 mm, Designer: Patricia Urquiola, Form: Rechteckig, Sanitäracryl, Einbauart: Einbau, Anzahl Rückenschrägen: 2, Position Rückenschräge: Beidseitig, Überlauf, Überlaufart: Drehexcenter, Position Überlauf: Mitte, Position Ablauf: Mitte, Weiß Matt, CE-Kennzeichen-1: EN 14516, EAN Nr.: 4067116467376, Artikelgewicht: 28 kg, Nutzinhalt: 130 l, Innentiefe: 460 mm, Abmessungen (Breite / Länge x Tiefe / Breite x Höhe): 1800 x 800 x 485 mm, Artikel Nr.: 700679030000000

Weitere Informationen finden Sie hier

https://pro.duravit.de/p/700679030000000

Alle Zeichnungen enthalten alle notwendigen Maße (mm), die den üblichen Toleranzen unterliegen. Exakte Maße können nur am Produkt abgenommen werden.